

# Knipmode

## Bont of imitatie bont

Het is aan te raden eerst een proefmodel te maken, bijvoorbeeld van een restje katoen. \* Breng indien nodig wijzigingen in het patroon aan.

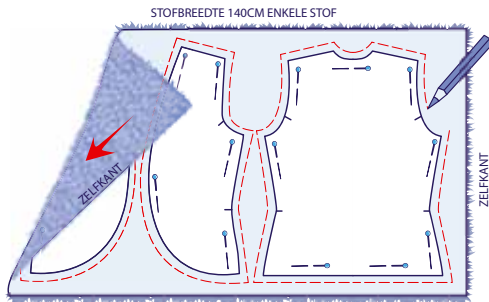

Bont met een lange pool wordt altijd enkel geknipt en in één richting. \* Bont wordt met de vleug mee geknipt; de haartjes blijven bij een genaaid kledingstuk van boven naar beneden plat liggen. \* Het is belangrijk alle patroondelen uit dubbel papier te knippen. \* Let op Knip rechter en linker delen. \* Gebruik een goede scherpe schaar.

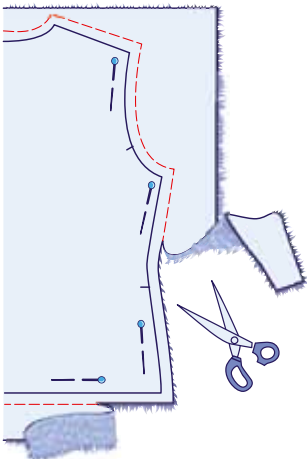

Leg de patroondelen op de verkeerde kant; gebruik eventueel extra lange spelden (48 mm lang). \* Teken met kleermakerspotlood de naden langs de buitenlijn van de patroondelen. \* Knip de delen aan de verkeerde kant uit; knip heel voorzichtig alleen in het weefsel en knip niet de haartjes door. \* Trek daarna heel voorzichtig de randen van elkaar.

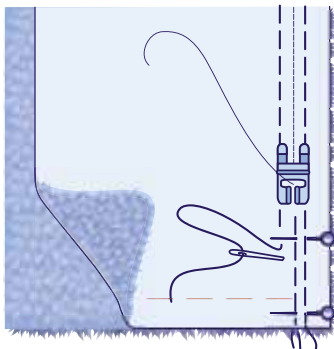

Speld de naden met de goede kanten op elkaar; zet de spelden dwars op de naad. \* Rijg de naad aan weerszijden van de patroonlijn op elkaar; rijg met kleine steken. \* Stik de naad precies tussen de rijglijnen in en stik hierbij met de vleug mee; gebruik voor dikkere kwaliteiten een rolvoetje. \* Strijk de naad heel voorzichtig aan de verkeerde kant met weinig druk open; strijk hiervoor eerst op een proeflapje.

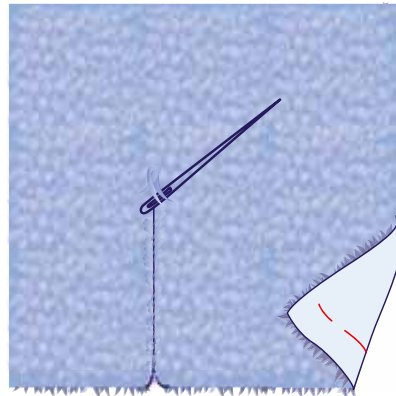

Haal de haartjes die in het stiksel zijn gestikt voorzichtig aan de goede kant met een stompe naald los.

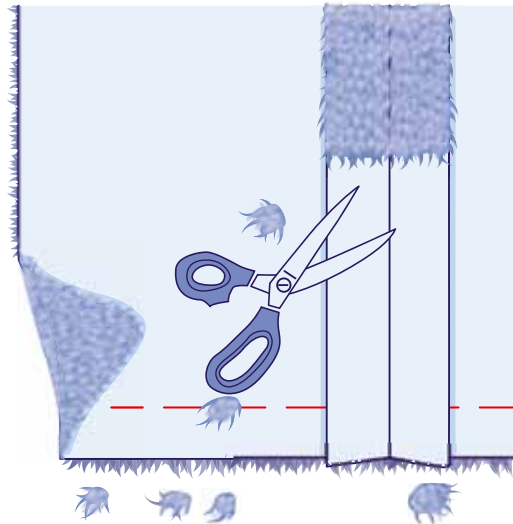

Bij stoffen met lange bontharen, knip je om te voorkomen dat de naden door de haartjes te dik worden, na het stikken van de naad de bontharen voorzichtig van de naadbreedtes af.