

Knipmode

blad 1 van 1



IN SAMENWERKING MET



WOL
PLEIN.NL



Sjaal 111

AFMETING: CA. 210 x 30 CM

(ZONDER FRANJES)

EVERYBODY UNITO (LANA GROSSA)

PATENTSTEEK

BREINAALDEN: 8

HAAKNAALD: 6

Materialen

ca. 550 g „Everybody Unito“ (80% scheerwol (merinoswol), 20% polyamide, looplengte ca. 75 m/50 g) van Lana Grossa in smaragd (kl. 123); breinaald nr. 8; 1 haaknaald nr. 6 om de franjes mee vast te knopen.

Patentpatroon

vlg. breipatroon br. De getallen rechtsbuiten geven de heeng. nld. aan. Het getal links geeft de teruggaande nld. aan. In de breedte de nld. met de s. voor de le pijl beginnen, het patroongedeelte = 2s. tussen de pijlen steeds br., met de s. na de 2e pijl eindigen. In de hoogte de le - 3e nld. br., dan de 2e en 3e nld. steeds herhalen.

Stekenproef

9 s. en 22 nld. patentpatroon met nld. nr. 8 = 10 x 10 cm.

Uitvoering

eerst de sjaal br. Hiertoe 29 s. met naalden nr. 8 opzetten. In patentpatroon br., daarbij de kant-s. aan het begin van de nld. steeds recht gedraaid br., aan het einde van de nld. steeds averecht afhalen, daarbij de draad voor de s. verder leiden. Na 210 cm vanaf de opzet de s. afk., zoals ze zich voordoen.

Afwerken

deel spannen, bevochtigen en laten drogen. Aan alle randen = korte en lange kanten franjes met telk. 2 draden inknopen. Per franje 35 cm lange draden afknippen, dubbelnemen, dan met de haaknaald de lus van de franje door het breiwerk halen, de uiteinden van de franje door deze lus steken en de franje strak aantrekken. Aan de lange kanten in elke 2e kant-s., aan de korte kanten in elke 2e s. en op de hoeken telkens 1 franje inknopen. De uiteindelijke franje is ca. 16 cm lang.

1 Om de benodigde draden met dezelfde lengte te krijgen, kunt u de werkdraad om een plankje of een stuk stevig karton met de passende breedte wikkelen. Alnaargelang de lengte van de franjes kunt u de draden dan aan één kant of aan beide kanten van het plankje doorknippen. De lengte van de draad is tweemaal de uiteindelijke franjelengte plus 1 cm extra voor de knoop.

2 Neem 2 tot 4 draden dubbel, dit is afhankelijk van de dikte van het garen en het gewenste volume van de franje. Steek nu met een knoophaakje of een haaknaald van achter naar voor door het gebreide deel, leg de draden om het open haakje en trek vervolgens het knoophaakje of de haaknaald met de draden voorzichtig door het breiwerk.

3 Trek nu de uiteinden van de draden van voor naar achter door de gevormde draadlus en trek de draden strak aan. U heeft u een stevige knoop. Wanneer alle franjes vastgeknoopt zijn, worden de uiteinden van de draden allemaal even lang afgeknipt.

4 Voor decoratieve franjes kunt u de franjes een stukje verder nog een keer knopen, namelijk steeds de helft van de draden van de ene franje en de helft van de draden van de volgende franje. Om alle knopen op dezelfde hoogte te brengen, een breinaald voorzichtig in de knoop steken en de knoop zo op de juiste plaats schuiven. Dan pas stevig aantrekken.

5 Dit kunt u natuurlijk nog vaker herhalen. Denk eraan, dat u dan echter langere draden per franje nodig heeft, want voor elke knoop heeft u weer extra lengte nodig. Probeer daarom voor het afknippen van de draden, hoe lang de draden uiteindelijk moeten zijn.

Breipatroon

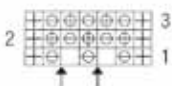

Tekenverklaring:

⊕ = 1 kant-s.

□ = 1 s. recht

⊗ = 1 s. met 1 o. averecht afhalen

⊙ = s. en o. van de voorgaande naald recht samenbr.

